

INSTRUKCJA POSTĘPOWANIA DOT. TWORZENIA ROZLICZEŃ DLA LEKARZY

1. Przygotowanie rozliczenia zapłaty za wykonane czynności zlecone

vetLINK -> ZESTAWIENIA -> Rozliczenia -> Nowe rozliczenie

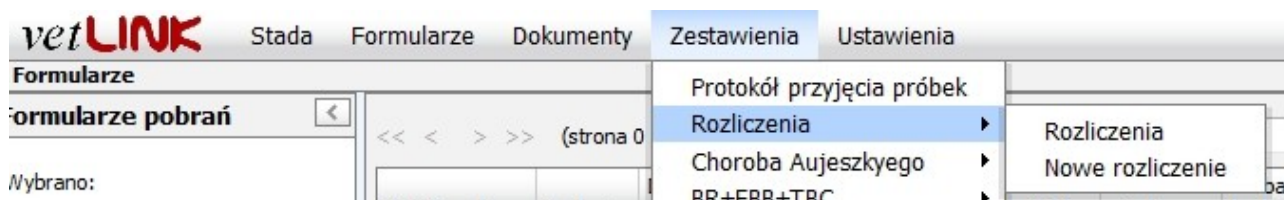

określić dane lek. wet. którego dotyczy rozliczenie:

A dialog box titled 'Wybór lekarza' (Select veterinarian) is shown. It contains two input fields: 'Lekarz:' (Veterinarian) with a text box and 'Inspektorat:' (Inspectorate) with a dropdown menu. At the bottom, there are two buttons: 'Anuluj' (Cancel) and 'OK'.

DANE

The screenshot shows the 'Dane rozliczenia' (Invoice details) form in the vetLINK application. The form is titled 'Rozliczenie' and is for 'Rozliczenie Stopnicki Marcin'. The form fields are: 'Numer:' (Number), 'Data zamknięcia:' (Closing date), 'Inspektorat:' (Inspectorate) with the value 'Powiatowy Inspektorat Weterynarii w Bełchatowie', 'Liczba formularzy:' (Number of forms) with the value '0', 'Lekarz:' (Veterinarian) with the value 'Stopnicki Marcin (20173)', 'Materiały:' (Materials), 'Wartość materiałów:' (Value of materials), 'Przebieg:' (Course), and 'Stawka:' (Rate). At the bottom, there are four buttons: 'Zmień dane' (Change data), 'Zamknij' (Close), 'Usuń rozliczenie' (Delete invoice), and 'Wydrukuj rozliczenie' (Print invoice).

poprzez opcję <zmień dane> możemy: wpisać numer rozliczenia, materiały i ich wartość, stawkę i przebieg – koszt zliczy się do łącznej sumy.

Vetlink - Rozliczenie

vetLINK Stada Formularze Dokumenty Zestawienia Ustawienia

Rozliczenie

Rozliczenie

Rozliczenie Stopnicki Marcin

- Dane
- Formularze
- Stada
- Dodatki
- Podsumowanie

Dane rozliczenia

Numer:

Data zamknięcia:

Inspektorat: Powiatowy Inspektorat Weterynarii w Bełchatowie

Liczba formularzy: 0

Lekarz: 20173
Stopnicki Marcin (20173)

Materiały:

Wartość materiałów:

Przebieg:

Stawka:

Anuluj OK

Polecenie **Zamknij** – zamyka etap przygotowania rozliczenia – kończy jego edycję, blokuje dokonywanie późniejszych zmian. Istnieje jedynie możliwość anulowania błędnie stworzonego rozliczenia.

FORMULARZE

Dodaj formularze – tu dodaje się formularze (protokoły) dokumentujące zdarzenia, które podlegają rozliczeniu.

Vetlink - Rozliczenie

vetLINK Stada Formularze Dokumenty Zestawienia Ustawienia

Rozliczenie

Rozliczenie

Rozliczenie Stopnicki Marcin

- Dane
- Formularze
- Stada
- Dodatki
- Podsumowanie

<< < > >> (strona 0 z 0, wierszy 0) Dodaj formularze Usuń wszystkie formularze

Stado	Rodzaj formularza	Kod formularza	rejestracja	Pobrania	Szczepienia	Pobrania i szczepienia	Ampułki	Akcja
Nie ma niczego do wyświetlenia.								

<< < > >> (strona 0 z 0, wierszy 0) Dodaj formularze Usuń wszystkie formularze

Wybór rodzaju formularzy:

Choroba Aujeszkego

BR + EBB + TBC

Według daty:

rejestracji formularza, pobrania próbek, wykonania badania, rozpoczęcia wizyty

Data – zakres dat

Miejscowości – wyszczególnione miejscowości

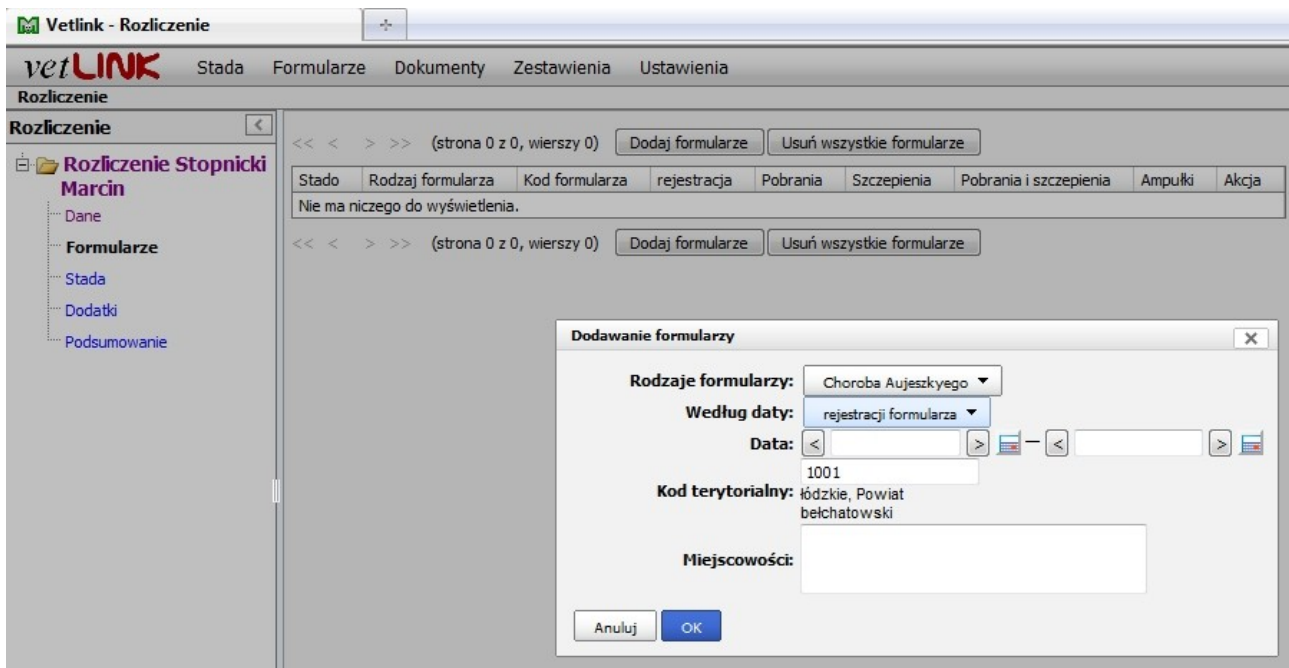

<Usuń wszystkie formularze>

usuń - usuwanie pojedynczych formularzy

STADA

zawiera podgląd listy stad uwzględnionym w rozliczeniu z następującymi pozycjami:

Stado – nr siedziby stada, **Rozpoczęcie wizyty** – termin rozpoczęcia wizyty, **Pobrania** – liczba pobranych prób, **Szczepienia** – liczba zaszczepionych zwierząt, **Pobrania i szczepienia**, **Kwota** – zapłata należna za czynności wykonane w danym stadzie

Nie wprowadza się tu zmian

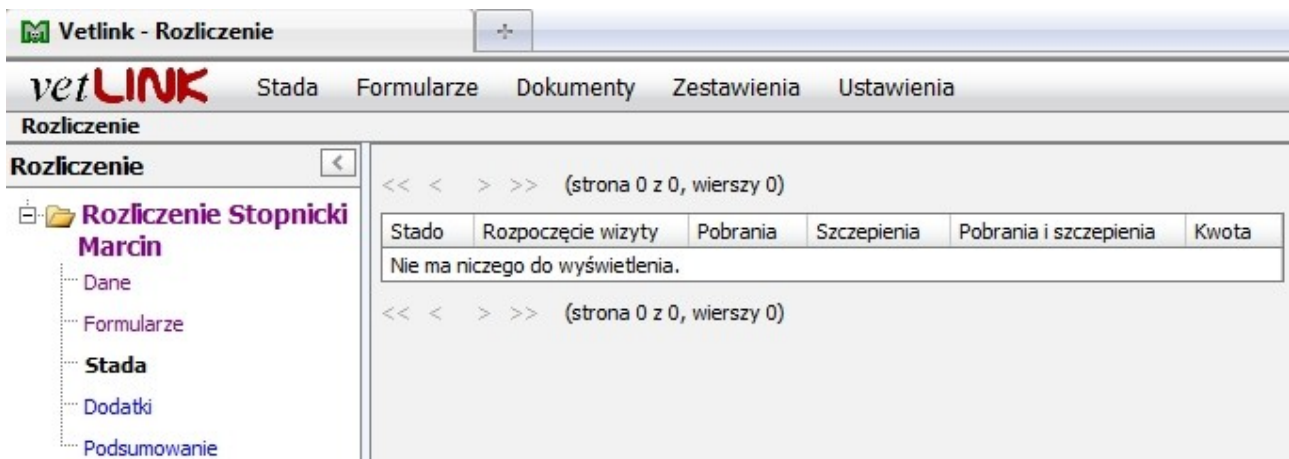

DODATKI

– zawiera wykaz z następującymi pozycjami:

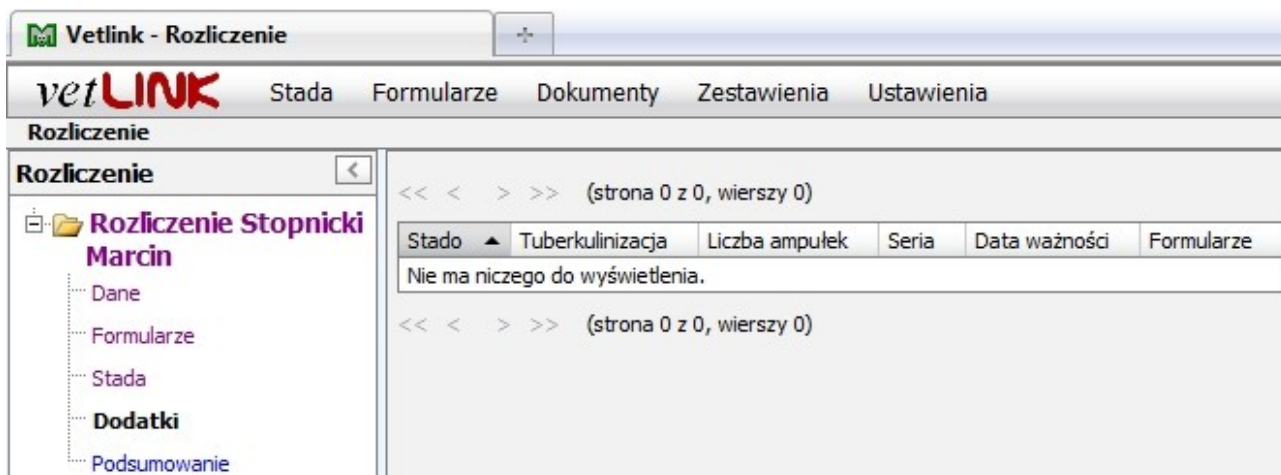

PODSUMOWANIE

Podsumowanie – zawiera następujące pozycje: Liczba wizyt, Formularzy, Pobrań, Szczepień, Pobrań i szczepień, Materiały, Wartość materiałów, Przebieg, Stawka, Wartość, Choroba, Liczba badań, Liczba szczepień, Liczba stad skontrolowanych bez pobrania.

(Nie wprowadza się tu zmian.)

2. vetLINK -> ZESTAWIENIA -> Rozliczenia -> Rozliczenia
(zawiera wykaz rozliczeń zamkniętych (kolor biały) i niezamkniętych (kolor liliowy))

Wybrano:

- rozliczenie zamknięte

- rozliczenie niezamknięte

Numer	Lekarz	Zamknięcie	Inspektorat	Liczba formularzy
brak numeru	Stopnicki Marcin		Powiatowy Inspektorat Weterynarii w Bełchatowie	0
4	Rogoziński Jarosław		Powiatowy Inspektorat Weterynarii w Bełchatowie	418
3	Stopnicki Marcin	2010-04-20	Powiatowy Inspektorat Weterynarii w Bełchatowie	0
2	Stopnicki Marcin		Powiatowy Inspektorat Weterynarii w Bełchatowie	209
1	Stopnicki Marcin	2010-04-20	Powiatowy Inspektorat Weterynarii w Bełchatowie	8